



Information till fastighetsägare i Kyna om utbyggnad av vatten och avlopp

POSTADRESS

Borlänge kommun

781 81 Borlänge

TELEFON & FAX

Tel: 0243-740 00

Fax: 0243-745 50

E-POST

kommun@borlange.se

WEBBPLATS

www.borlange.se

Bakgrund

I Borlänge kommun pågår en omfattande utbyggnad av vattentjänster (dricksvatten och spillvatten¹) utifrån kommunens VA-plan från 2020. För fastigheter i Kyna planeras utbyggnad att ske 2026–2027. Utbyggnaden till Kyna syftar framför allt till att motverka risken för hälsoproblem som kan uppstå om enskilda vattentäkter förorenas av närliggande enskilda avlopp.

Inför utbyggnaden kommer kommunfullmäktige fatta beslut om utökning av så kallade verksamhetsområden för vatten och spillvatten.

Vad är ett verksamhetsområde?

Verksamhetsområden är geografiska områden inom vilka kommunen har en skyldighet att tillhandahålla vattentjänster. Ett verksamhetsområde är till skydd för miljön och/eller människors hälsa. Det är kommunfullmäktige som fattar beslut om inrättande eller utökande av verksamhetsområden.

Inom verksamhetsområdet har kommunen skyldighet att bygga ut ledningsnätet så att alla fastigheter får tillgång till de beslutade vattentjänsterna. Utbyggnaden ska trygga en långsiktigt hållbar lösning och uppfylla krav på miljö- och hälsoskydd. Alla fastigheter inom verksamhetsområdet är skyldiga att betala avgift enligt gällande VA-taxa i kommunen. Kommunens skyldighet att inrätta verksamhetsområden regleras i lagen om allmänna vattentjänster (SFS 2006:412).

¹ spillvatten är avloppsvatten från hushållets toaletter, duschar, diskhoar mm.

Beslut om verksamhetsområde i Kyna

Plan- och markkontoret vid Borlänge kommun kommer föreslå att kommunfullmäktige beslutar om att utöka verksamhetsområdena för dricksvatten och spillvatten till att även omfatta det område som framgår av kartan nedan. Ett beslut väntas under 2023.

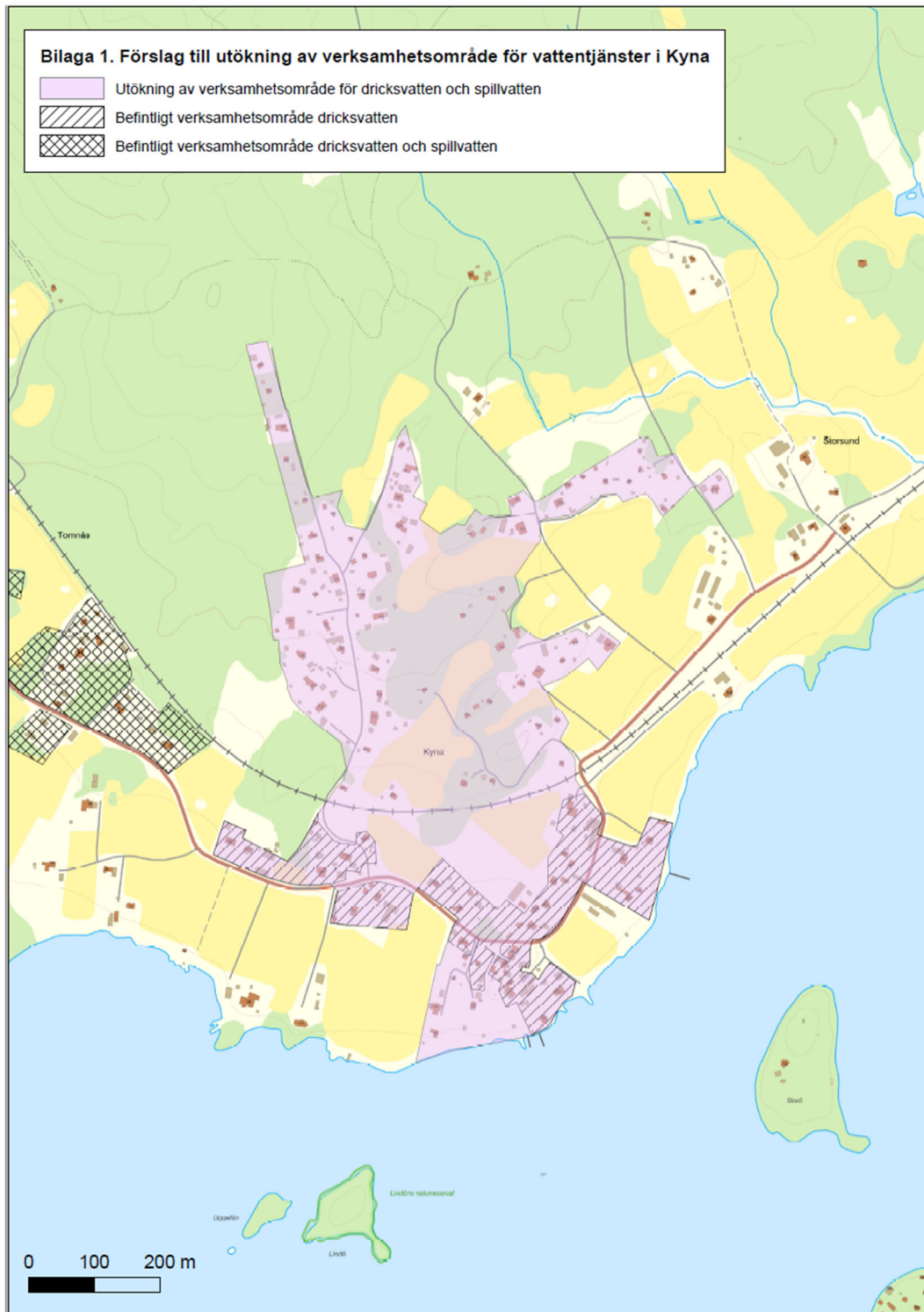
**POSTADRESS**

Borlänge kommun

781 81 Borlänge

TELEFON & FAX

Tel: 0243-740 00

Fax: 0243-745 50

E-POST

kommun@borlange.se

WEBBPLATS

www.borlange.se

Utbyggnad

För utbyggnaden ansvarar det kommunala bolaget Borlänge Energi. Borlänge Energi kommer att påbörja projekteringsarbetet inför utbyggnaden efter det att kommunfullmäktige beslutat om verksamhetsområde. Detta innebär att Borlänge Energi tillsammans med sina samarbetspartners kommer att röra sig i området. När projekteringsarbetet slutförts kommer Borlänge Energi att handla upp en entreprenör för själva utbyggnadsarbetena.

Under utrednings- och projekteringsfasen kommer ni bli kontaktade av Borlänge Energi.

Tidsplan

Beslut om verksamhetsområde	2023
Utredning/projektering	2023–2025
Utbyggnad	2026–2027

Observera att tidsplan är preliminär och kan komma att revideras.

Kostnad för fastighetsägare

VA-verksamheten finansieras genom en taxa som består av två delar; en anläggningsavgift och bruksavgift. Anläggningsavgiften är en engångsavgift som ska täcka kostnaden för utbyggnaden. Bruksavgiften är en periodisk avgift som ska täcka drift och underhållskostnader samt kapitalkostnader för investeringar.

Avgiften för anslutning till kommunala vattentjänster debiteras enligt gällande taxa för det kalenderår som utbyggnationen blir klar och fastigheten har möjlighet att anslutas. Aktuella taxor redovisas på Borlänge Energis hemsida: www.borlange-energi.se

Fastighetsägare får själva ordna med och bekosta arbeten inom den egna fastigheten, till exempel schaktarbeten.

Kommunikation

Frågor om beslut om verksamhetsområde besvaras av Plan- och markkontoret, Borlänge kommun:

Daniel Larson, vattenstrateg
0243-740 00 (växel)
daniel.larson@borlange.se

Frågor om utbyggnadsprojektet besvaras av Borlänge Energi:

Planering & projektering vattentjänster
0243-730 00 (växel)
kund@borlange-energi.se

POSTADRESS

Borlänge kommun
781 81 Borlänge

TELEFON & FAX

Tel: 0243-740 00
Fax: 0243-745 50

E-POST

kommun@borlange.se

WEBBPLATS

www.borlange.se